



## Unité pastorale Saint-Benoît aux portes d'Avroy

Notre-Dame du Saint Rosaire (Sclessin)  
Sacré-Cœur et Notre-Dame de Lourdes (Cointe)  
Sainte-Marie des Anges  
Sainte-Véronique

29-12-2024

**La Sainte Famille C**



**Dimanche 5 janvier (Epiphanie),  
à 10 h, célébration eucharistique**   
à l'église Sainte-Marie des Anges (place des Franchises).

○ **Pas de messe** vendredi 3 janvier à la chapelle St-Victor (à côté de l'église Sainte-Véronique).

Les lectures de la messe du **dimanche 29 décembre** :

1 S 1, 20-22.24-28 / Ps 83 / 1 Jn 3, 1-2.21-24 / Lc 2, 41-52



Que le Seigneur te bénisse et te garde !  
Que le Seigneur fasse briller sur ton visage,  
qu'il te prenne en grâce !  
Que le Seigneur tourne vers toi son visage,  
qu'il t'apporte la paix !

*Livre des nombres (6, 24-26)*

**Bonne année !**

## **PAIX SUR TOUTES LES TERRES**

**Le 1<sup>er</sup> janvier 2025, la communauté Sant'Egidio  
nous invite à une Marche pour la paix à Liège.**

*Il y sera fait mention de tous les pays en guerre dans le monde, ainsi que de l'importance de s'engager pour la paix dans notre société.*



La Marche partira à 16 h, de la place du Commissaire Maigret (derrière l'Hôtel de ville) pour se rendre vers la place Saint-Paul où la manifestation se clôturera par des prises de paroles.

– **L'Évangile du dimanche : Luc 2, 41-52**

À Noël, nous fêtons le mystère de l'Incarnation où le Fils de Dieu s'est fait homme. Mais qu'est-ce que cela veut dire, dans la réalité quotidienne ? La fête de la Sainte Famille nous fait entrer dans un épisode concret de la vie de cette famille « hors normes ».

Luc vient de raconter la naissance de Jésus et sa présentation au Temple qui donne lieu à des prophéties de Syméon et Anne : Jésus apportera le salut.

Chaque année, les parents de Jésus se rendaient à Jérusalem pour la fête de la Pâque. Quand il eut **douze ans**, ils montèrent en **pèlerinage** suivant la coutume. À la fin de la fête, comme ils s'en retournaient, le jeune Jésus resta à Jérusalem à l'insu de ses parents. Pensant qu'il était dans le convoi des pèlerins, ils firent une journée de chemin avant de le chercher parmi leurs parents et connaissances.

Ne le trouvant pas, ils retournèrent à Jérusalem, en continuant à le chercher. C'est au bout de **trois jours** qu'ils le trouvèrent dans le Temple, assis au milieu des docteurs de la Loi : il les écoutait et leur posait des questions, et tous ceux qui l'entendaient s'extasiaient sur son intelligence et sur ses réponses.

En le voyant, ses parents furent frappés d'étonnement, et sa mère lui dit : « Mon enfant, pourquoi nous as-tu fait cela ? Vois comme ton père et moi, nous avons souffert en te cherchant ! » Il leur dit : « Comment se fait-il que vous m'ayez cherché ? Ne saviez-vous pas qu'il **me faut être chez mon Père** ? » Mais ils ne comprirent pas ce qu'il leur disait.

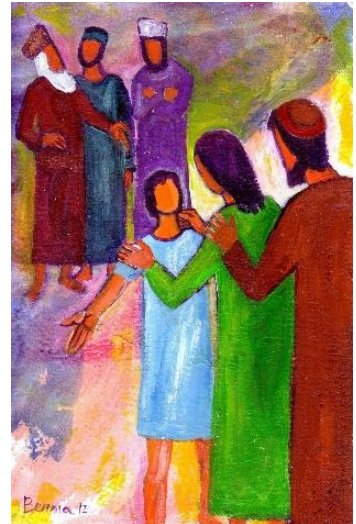

Il descendit avec eux **pour se rendre à Nazareth**, et il leur était soumis. Sa mère gardait dans son cœur tous ces événements. Quant à Jésus, il grandissait en sagesse, en taille et en grâce, devant Dieu et devant les hommes.

## Pour éclairer (un peu) le texte...

- **Douze ans** : c'est l'âge qui fait du garçon une personne religieusement adulte ; il lui est alors possible d'interroger et d'être interrogé par les docteurs de la Loi qui enseignent sur les parvis du Temple.
- **Pèlerinage** : le pèlerinage annuel à Jérusalem est une prescription rituelle mentionnée dans le Deutéronome. Nazareth se trouve à environ cent dix kilomètres au nord de Jérusalem.
- **Trois jours** : tout au long de la Bible, c'est le délai habituel pour rencontrer Dieu. Ce sera aussi le délai entre la mise au tombeau et la Résurrection.
- **Il me faut être chez mon Père** : Jésus s'affirme clairement comme le Fils de Dieu. A l'Annonciation, l'Ange Gabriel l'avait déjà présenté comme le « Fils du Très-Haut », mais ceci pouvait être entendu seulement comme le titre du Messie. Cette fois, la révélation franchit une étape : le titre de fils appliqué à Jésus n'est pas seulement un titre royal, il dit le mystère de la filiation divine de Jésus.
- **Pour se rendre à Nazareth** : le retour à Nazareth signifie que Jésus n'est pas resté dans le Temple de pierre. « Être chez mon Père » veut dire une vie donnée au service des hommes, pas forcément dans l'enceinte du temple.



## Question pour entendre la Parole dans ma vie :

Nous est-il arrivé de prendre des risques pour pouvoir « être chez (notre) Père », le risque de nous différencier, de déplaire, d'être incompris... ? Qu'est-ce que cela a provoqué chez les autres et comment avons-nous alors réagi ?



**TU AS PORTÉ CELUI QUI PORTE TOUT** (Cordin/Cté Emmanuel).

Pour écouter le chant



## UNE MEDITATION :

Voici l'enfant de Noël,  
la promesse d'âge en âge.  
Il sera Emmanuel,  
il marchera sur les vagues.

Voici l'enfant de Noël,  
c'est le Fils, c'est l'adorable.  
Seul le vent dans le désert  
inscrit son nom sur le sable.

Voici l'enfant de Noël  
dans la peur et dans les larmes.  
Il connaît le poids du ciel,  
il sait le prix d'une étoile.

Voici l'enfant de Noël,  
que peut-il savoir de Pâques ?  
Il va vivre à Nazareth,  
il va grandir comme un arbre.

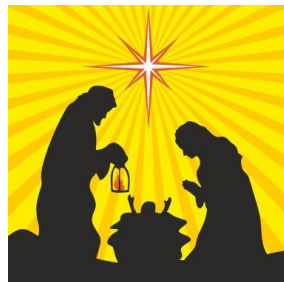

Voici l'enfant de Noël,  
il nous ouvre le passage.  
La Parole se fait chair  
où s'accomplit la mémoire.

N. Berthet & J. Berthier

---

## Décès

- Mme Monique DARMOISE (82 ans) est décédée le 18 décembre. La célébration des funérailles a lieu ce vendredi 27 décembre, à l'église de Slessin.
- Mme Alice HOUSEN (31 ans) est décédée le 22 décembre. La célébration des funérailles a eu lieu jeudi 26 décembre, à l'église Sainte-Marie des Anges.



Jubilé 2025

Avant de célébrer la messe de la nuit de Noël, le Pape François a ouvert la Porte Sainte de la basilique Saint-Pierre, inaugurant ainsi le Jubilé 2025 placé sous le thème de l'espérance.



### **Contacter l'Unité pastorale**

**Centre pastoral** : rue Buisseret, 1 - Liège  
04 252 12 81 & [up.bendavroy@gmail.com](mailto:up.bendavroy@gmail.com) & [bendavroy.be](http://bendavroy.be)

### **Soutenir financièrement les activités de nos paroisses ?**

Compte : BE49 1430 7515 2671

ASBL Unité pastorale Saint-Benoît aux portes d'Avroy

*Pour tout don, petit ou grand, ponctuel ou récurrent, un GRAND MERCI !*